

2020 年度における英検 IBA の成績

朝日大学では、入学時と英語科目履修後に全学共通の外国語（英語）の共通試験を実施しています。2020 年度入学生については、法学部、経営学部では 2020 年 4 月、2021 年 4 月の 2 回、保健医療学部看護学科、同健康スポーツ科学科では 2020 年 9 月に 1 回、歯学部では 2020 年 4 月に 1 回実施しました。

2019 年度以前入学生については、保健医療学部看護学科、同健康スポーツ科学科では 2019 年度入学生を対象に 2020 年 3 月に 1 回、歯学部では 2017 年度入学生を対象に 2020 年 4 月に 1 回実施しました。

新型コロナウイルス感染拡大をうけて、2020 年度法学部・経営学部は、ほぼオンデマンドでの授業（遠隔）、保健医療学部健康スポーツ科学科は、対面・オンデマンド、歯学部、看護科は、対面と授業形態が異なりました。

法学部については、表 1・3・4 及び図 1~3 に見られるように、全体平均値が下がっています。また、入学時よりも全体的にはばらつきがなくなり、平均値 840 点前後に集団がまとまっています。

経営学部については、表 1・3・5 及び図 4~6 に見られるように、全体平均値が 10 点上がっていることから、英語力が向上しています。入学時よりも全体的にはばらつきが目立っていることから、特に成績上位者について英語力向上傾向にあると考えられます。

保健医療学部看護科については、表 1・2・6 及び図 7~9 に見られるように、全体平均値が下がっています。また、入学時よりも全体的にはばらつきがなくなり、平均値 900 点前後に集団がまとまっています。その中で成績上位者がやや減少傾向にあります。さらに、表 1・2・7 及び図 10 に見られるように、2020 年度入学生については全体的にはばらつきがありません。最小値は前年に比べ約 60 点高くなっていますが、平均値がほぼ例年並みであることから、相対的な英語力は例年並みであると言えます。

保健医療学部健康スポーツ科学科については、表 1・3・8 及び図 11~13 に見られるように、若干平均値が上っています。成績下位者については英語力向上傾向にあります。また、表 1・3・9 及び図 14 に見られるように 2020 年度入学生については全体的にはばらつきがありません。平均値も 2019 年度入学生に比べ 15 点強上がっています。

歯学部については、表 1・2・10 及び図 15 から 17 に見られるように、在学 4 年間における英語力は、ほぼ同じレベルを保っています。しかし、全体的にはばらつきが出ています。このばらつきは、継続して英語を学習しているかどうかの差であると考えられます。また、表 1・2・11 及び図 18 に見られるように、2020 年度入学者については 4 年前に入学した学生よりも平均値が 25 点強高くなっています。また、一人を除き、平均点 970 点前後に集中した集団となっています。

2020 年度法学部・経営学部においては、1 年次の英語科目について統一テキスト・シラバスでスタートしました。今後、2 年次以降において、他の学部・学科においても統一テキスト・シラバスで授業を展開する予定です。英語の四技能五領域すべてにおいて総合的に英語力が向上するよう、授業改善を行いながら英語教育の充実に努めて参ります。

2020 年度英検 IBA 受検一覧表

表 1

学部・学科	入学年度	実施日	受検者数	平均点
法学部	2020	2020/4/1	86	850.3
		2021/4/1	120	843.2
経営学部	2020	2020/4/1	92	854.0
		2021/4/1	146	862.7
保健医療学部				
看護学科	2019	2020/3/31	92	890.7
	2020	2020/9/28	88	895.8
健康スポーツ科学科	2019	2020/3/31	111	824.2
	2020	2020/9/24	102	838.9
歯学部	2017	2020/4/6	117	937.0
	2020	2020/12/8	128	968.9

点数は英検 IBA のリーディング、リスニングの合計得点です。

度数は人数です。標準偏差は、ばらつきの度合いです。

記述統計量

表 2

	平均値	度数	最小値	最大値	標準偏差
歯学部 2020・1 年次	968.90	128	375.00	1262.00	99.89
歯学部 2017・1 年次	943.47	73	790.00	1106.00	79.29
歯学部 2020・4 年次	936.96	117	686.00	1143.00	88.11
看護 2019・1 年次	896.13	71	732.00	1052.00	60.13
看護 2020・2 年次	890.65	92	696.00	1047.00	65.71
看護 2020・1 年次	895.77	88	790.00	1076.00	62.62
有効なケースの数 (リストごと)		43			

記述統計量

表 3

	平均値	度数	最小値	最大値	標準偏差
法学 2020・1 年次 1 回目	850.34	86	701.00	1014.00	58.79
法学 2020・1 年次 2 回目	843.16	120	696.00	1015.00	55.41
経営 2020・1 年次 1 回目	854.01	92	735.00	1033.00	65.89
経営 2020・1 年次 2 回目	862.66	146	710.00	1117.00	76.69
健スポ 2019・1 年次	823.42	128	683.00	982.00	48.95
健スポ 2020・2 年次	824.24	111	718.00	949.00	49.40
健スポ 2020・1 年次	838.92	102	744.00	1027.00	53.36
有効なケースの数 (リストごと)		46			

法学部1年次 2020年度1回目・2回目の英検 IBA のヒストグラムです。50点刻みです。



図 1



図 2

対応サンプルの統計量

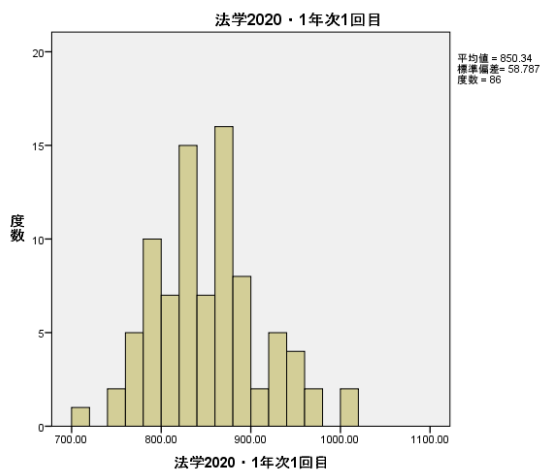
表 4

		平均値	度数	標準偏差	平均値の 標準誤差
ペア 1	法学 2020・1 年次 1 回目	850.34	86	58.79	6.34
	法学 2020・1 年次 2 回目	843.15	86	56.64	6.11

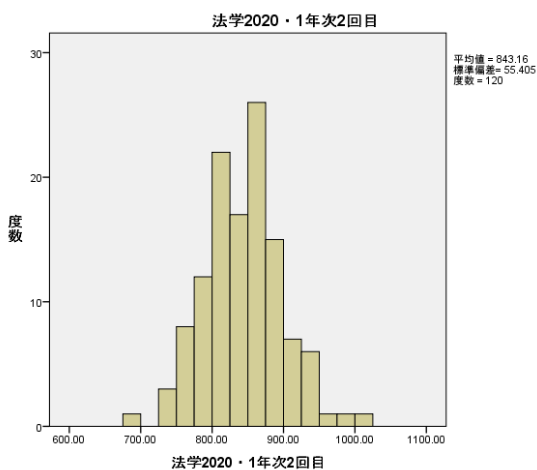
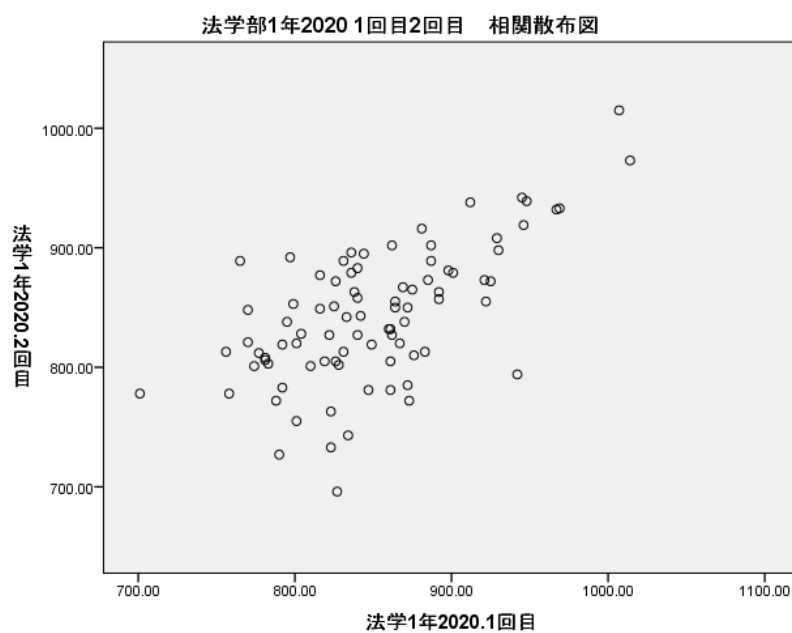

R=.631 図 3

経営学部1年次 2020年度1回目・2回目の英検 IBA のヒストグラムです。50点刻みです。



図 4



図 5

対応サンプルの統計量

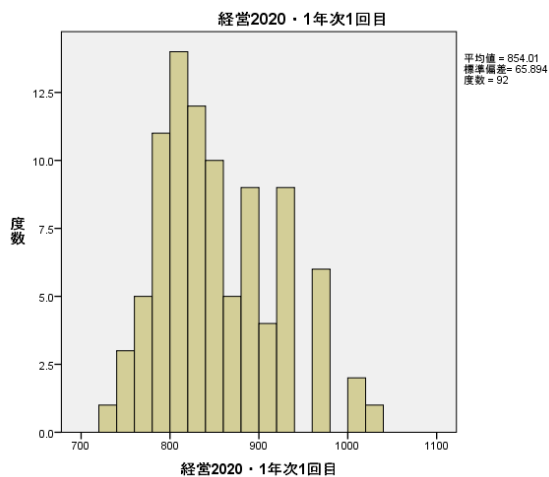
表 5

		平均値	度数	標準偏差	平均値の 標準誤差
ペア 1	経営 2020・1 年次 1 回目	854.01	92	65.89	6.87
	経営 2020・1 年次 2 回目	864.15	92	74.36	7.75

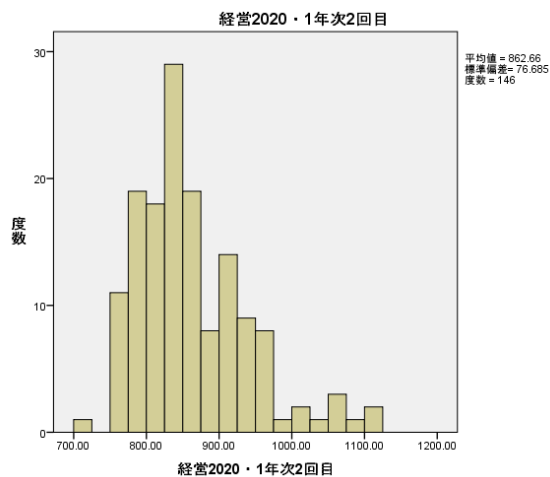
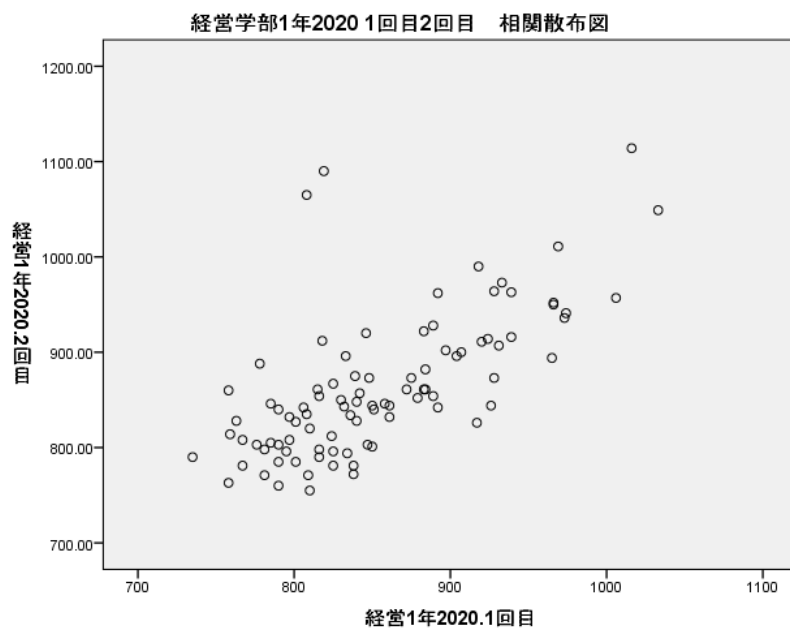

R=.681 図 6

看護2年次 2019年度1年次と2020年度2年次の英検IBAのヒストグラムです。
50点刻みです。



図 7



図 8

対応サンプルの統計量

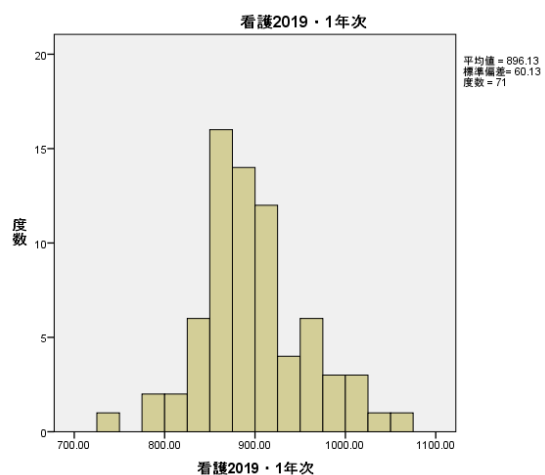
表 6

		平均値	度数	標準偏差	平均値の 標準誤差
ペア 1	看護 2019・1年次	896.13	71	60.13	7.14
	看護 2020・2年次	890.10	71	61.77	7.33

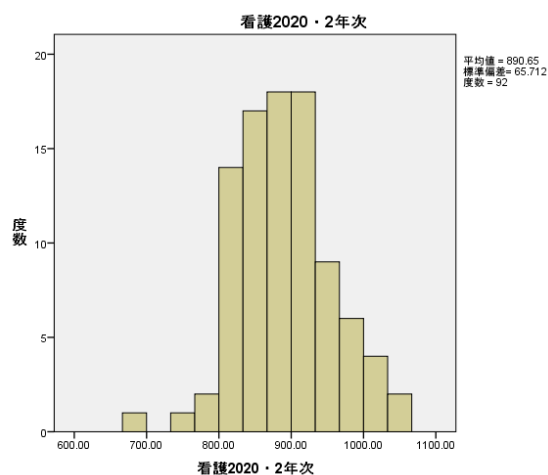
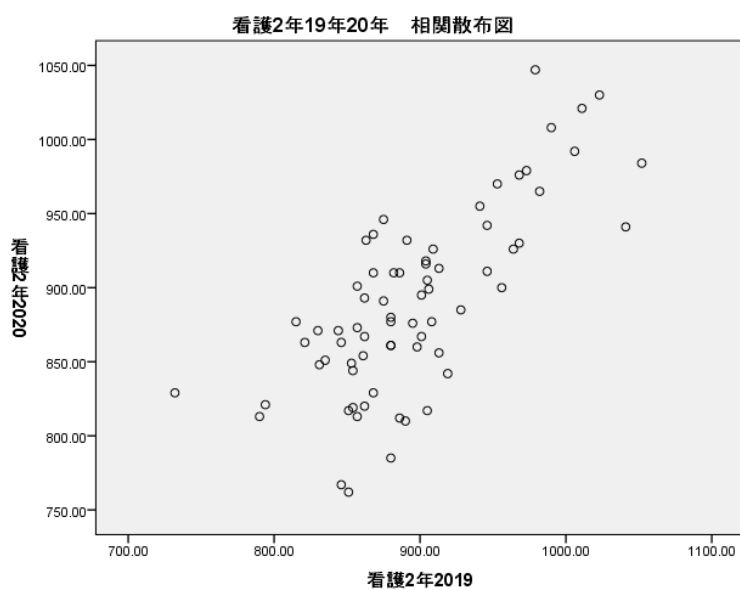

R = .741 図 9

看護1年次 2020年度の英検IBAのヒストグラムです。50点刻みです。



図 10

記述統計量

表 7

	平均値	度数	最小値	最大値	標準偏差
看護 2020・1年次	895.77	88	790.00	1076.00	62.62
有効なケースの数 (リストごと)		88			

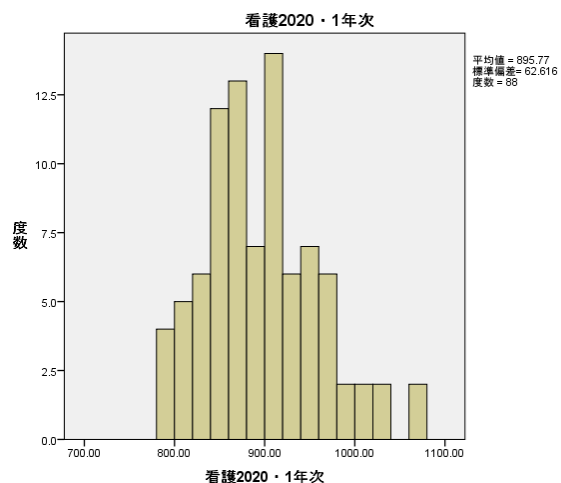
健康スポーツ2年次 2019年度1年次と2020年度2年次の英検IBAのヒストグラムです。
50点刻みです。



図 11



図 12

対応サンプルの統計量

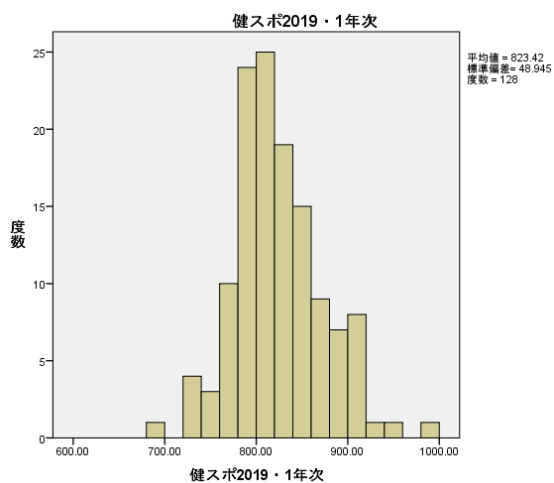
表 8

	平均値	度数	標準偏差	平均値の 標準誤差
ペア 1 健スポ 2019・1年次	822.98	111	49.51	4.70
健スポ 2020・2年次	824.23	111	49.40	4.69

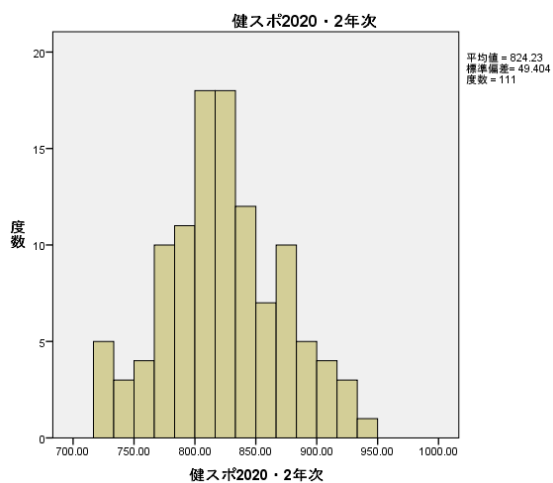
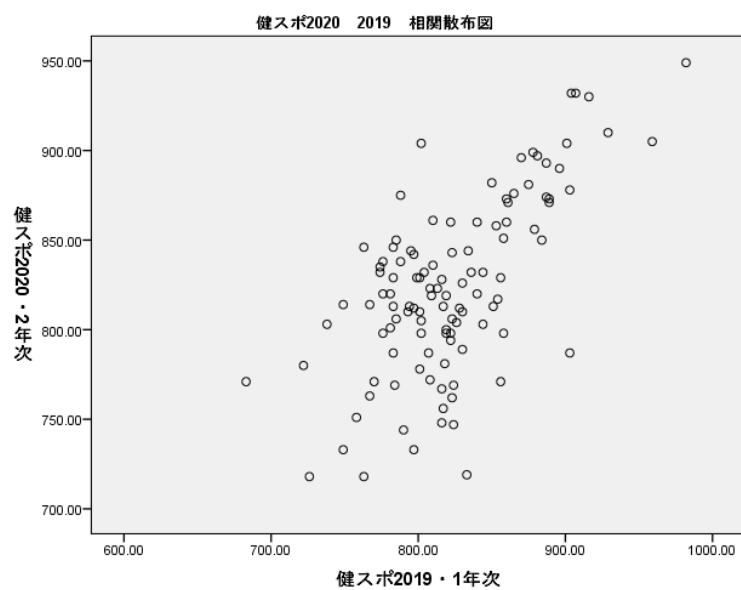

R=.654 図 13

健康スポーツ1年次 2020年度の英検IBAのヒストグラムです。50点刻みです。
過去との比較はありません。



図 14

記述統計量

表 9

	平均値	度数	最小値	最大値	標準偏差
健スポ 2020・1年次	838.92	102	744.00	1027.00	53.36
有効なケースの数 (リストごと)		102			

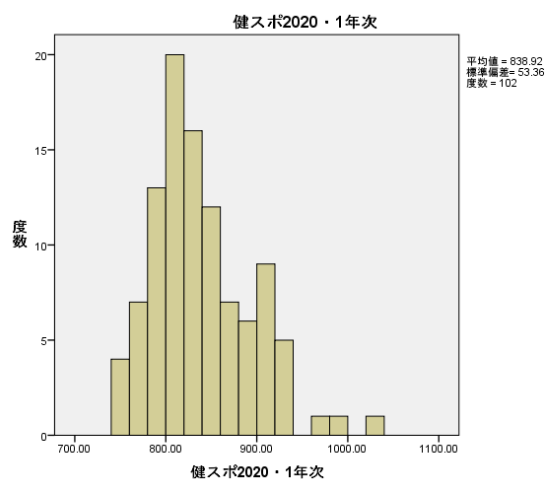
歯学部4年次 2017年度1年次と2020年度4年次の英検IBAのヒストグラムです。
50点刻みです。



図 15



図 16

対応サンプルの統計量

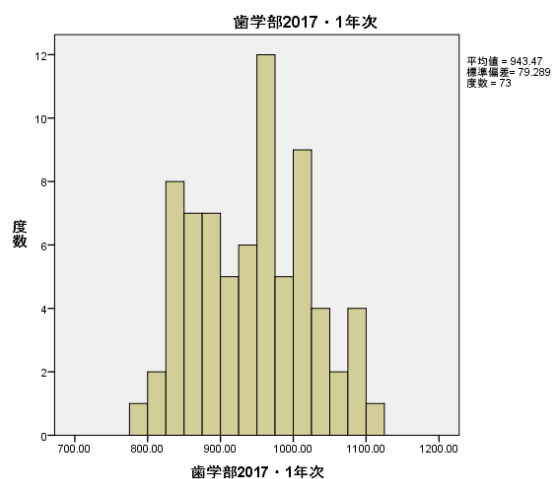
表 10

		平均値	度数	標準偏差	平均値の 標準誤差
ペア 1	歯学部 2017・1年次	943.47	73	79.29	9.28
	歯学部 2020・4年次	941.75	73	96.18	11.26

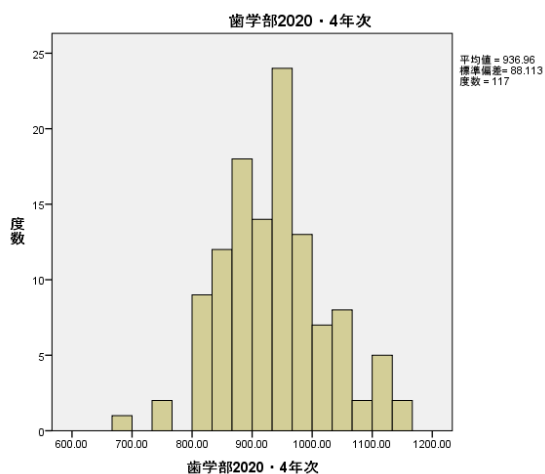
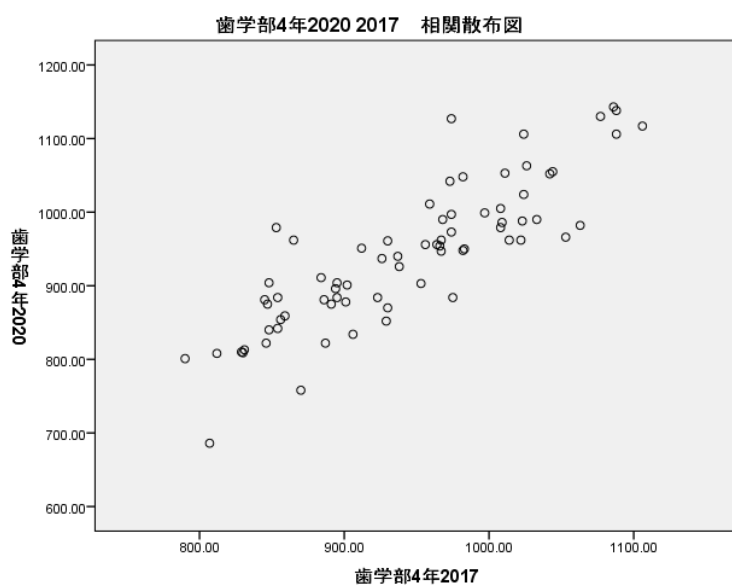

R = .855 図 17

歯学部1年次 2020年度の英検IBAの合計点です。50点刻みです。
過去との比較はありません。

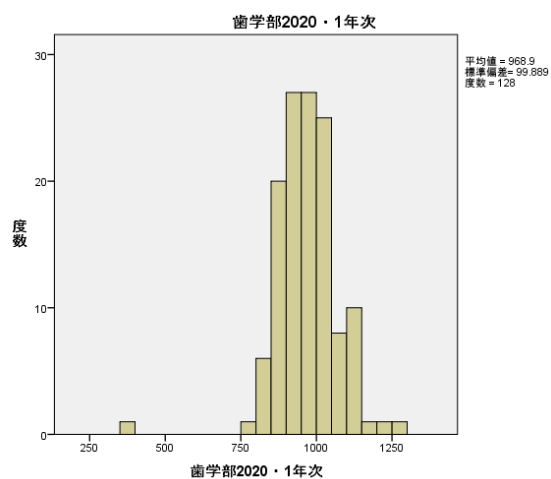

図 18

記述統計量

表 11

	平均値	度数	最小値	最大値	標準偏差
歯学部 2020・1年次	968.90	128	375.00	1262.00	99.89
有効なケースの数 (リストごと)		128			